

STIRPE DEI ROMITI

Ricerche Effettuate da Marchi A. Romano

DATI RECENTI

CA' D' ANDREINO

GRUPPO A

	17/11/1867 Maria Asolina Angelica Nata a Cast. Garfagnana	
1833 Luigi	19/12/1869 1) Giovanni	
?		
1° M) Lunardi Assunta di Pellegrino	28/4/1872 1) Maria Luigia Nata a Castiglione Garf.	
?		
2° M) Giannasi Pasqua di Paolo	30/9/1870 2) Lorenzo	
	17/5/1873// 15/3/1958 2) Palmina	
	27/8/1865 Giovanni Domenico	
		18/11/1892 Nato Morto
		10/9/1893//1271071988 Armida
		Gaspari Davide di Bersezio Sp. Il 22/11/1921
		8/5/1895 Alberto
		Gaspari Maria Sp. Il 2/3/1921
		26/5/1897 Ellide
	18/1/1868 Giovanni Clemente Nato a Camaione	Blondeant Claudio Sp. Il 16/7/1916
	Gaspari Onorata di Leonardo	16/3/1899 Giovanni Guido Nato a Capannori
		24/6/1900//8/9/1984 Onesta
		Cecchini Eliseo Sp. Il 6/4/1929
		04/05/1902 Arturo
		15/05/1907 Angelo
		30/12/1910 Rosa
	24/4/1871 Virgilio Lorenzo	

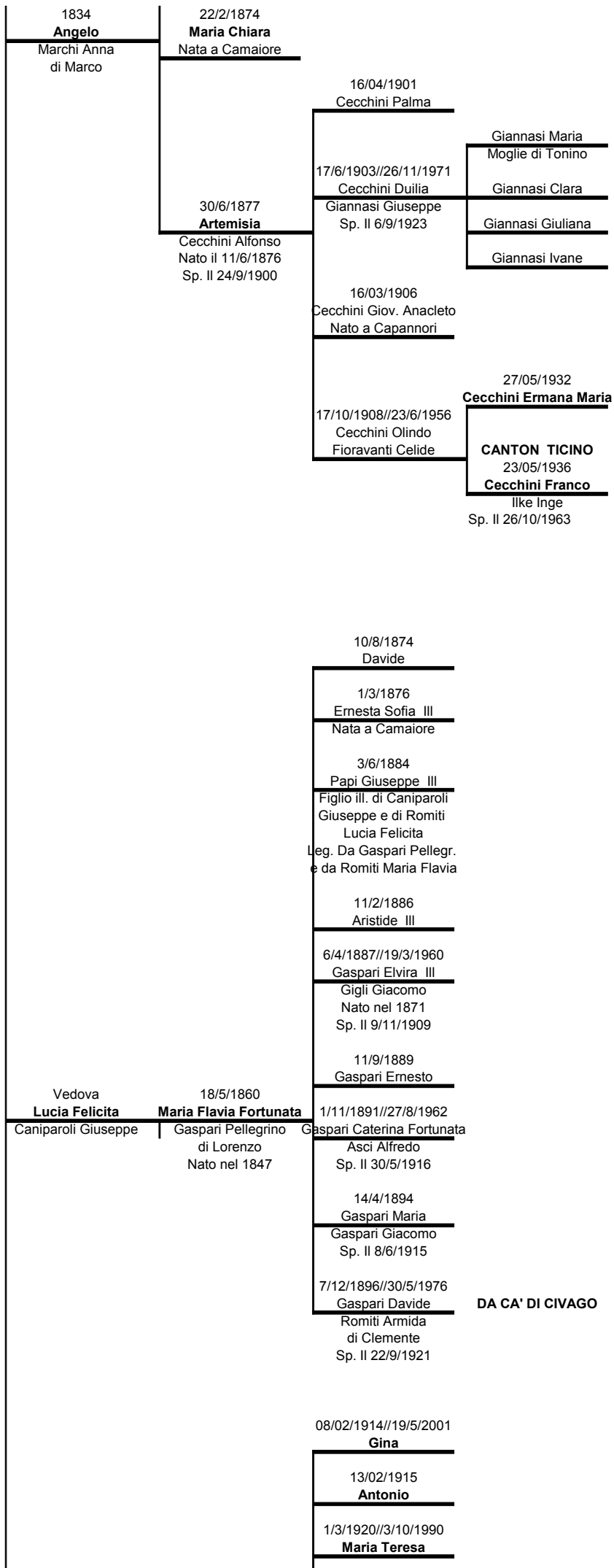

1836 Giuseppe Cattalini Giovanna Atto 19/5/1878	29/6/1879 Francesco 25/4/1884/9/6/1965 Gigli Elena di Antonio Sp 8/7/1912 Atto 2/8/1892	22/7/1922//15/6/1996 Italina 17/04/1924 Dino Monti Emilia di Dario Sp. II 29/9/1926 12/05/1929 Stefanina Detta Elsa Romiti Delfo Sp. II 8/1/1949
	17/7/1871 Riziere EMIGRATO IN USA NEL 1907 5/5/1873 Costantino Poli Clorinda di Luigi 8/1/1876 Riccardo	12/01/1910 Maria Nata a Camaiore 03/04/1913 Francesco Nato a Pietrasanta 12/10/1887 Elvira 23/3/1889 Gigli Giov. Gius. Paolino Nato a Capannori 2/1/1893 Gigli Maria Elvira Nata a Capannori
30/1/1795//+ 1878 PROSEGUE DA FONDATORI A	27/6/1879 Massimino	
Giovanni) Domenico Giannasi Marianna di Battista Atto 19/5/1878 Atto 2/8/1892	1840 Francesco 1° M) Romiti Virginia di Xaverio Atto 2/8/1892 2° M) Romiti Rosa	29/12/1906 Gaspari Stefano Franc. 27/6/1914//22/5/2001 Gaspari Annita 17/3/1882 Adalcisa 29/4/1917//5/6/1999 Gaspari Sebastiano o Sesti Sabatino Nato il 28/6/1881 Sp. II 31/8/1904 Gaspari Germano Marco 08/02/1921 Gaspari Teresa Nata morta 3/11/1922//12/9/1983 Gaspari Ilva Caniparoli Guido Sp. II 20/11/1950
	20/1/1885 Massimo Nato a Pietrasanta Gigli Agata di Felice Sp. II 30/6/1914 4/6/1888 2) Rosa	22/12/1914//14/4/1984 Armando
	8/7/1874 Fortunata 20/4/1879 Domenico Nato a Pietrasanta Giannasi Teresa	EMIGRATO IN USA NEL 1920 20/06/1905 Armando 01/07/1909 Costantino Gaspari Maria di Emilio
1840 Giovanni Gaspari Flavia	23/12/1883	

di Pietro	Marco Nato a Pietrasanta	Sp. Il 26/10/1933
	Fioravanti Cristina di Domenico Sp. Il 11/8/1884	
	18/4/1888	
	Fortunata	
	10/5/1867	
	Giannini Ester Amabile	
	18/4/1872	
Maria	Giannini Cristina Angelica	
Giannini Venanzio di Carlo	Gaspari Giacomo Sp. Il 10/11/1898	
	16/2/1874	
	Nato morto	
	Morto il 22/1/1866	
	Valpiani Cherubino	
	28/5/1869	
1845	Valpiani Maria Ann. Ersilia	
Flavia	Morta il 28/12/1874	
Valpiani Antonio	Valpiani Maria	
	25/3/1876	
	Valpiani Luigi	
	22/5/1875	
1850	Medici Orlando	
Carolina	20/8/1879	
Medici Pasquale di Rocco	Medici Bradamante	
	15/09/1908	
1853	Carlo	
Romiti Annunziata	Nato morto	

Gruppo B

23/3/1792	23/3/1792	
Andrea	Giovanni	
16/2/1788		
Caterina		
		13/5/1910//5/12/1991
		Gaspari Sante
		Morto a Camaione
		Gaspari Carola
		03/05/1913
		Gaspari Erina
		Nata a Camaione
	1890	18/5/1915//2/8/1933
	Isola	Gaspari Livio
	Gaspari Marco di Guglielmo nato nel 1885 Sp. Il 4/9/1909	Mariuccia Sp. Il
		18/06/1922
		Gaspari Iole
		13/01/1926
		Gaspari Elia
		Nata a Camaione
	30/6/1894	
	1) Ferdinando	
		30/07/1923
		Alderano

12/2/1794 Giuseppe	1845 Achille	16/5/1896//18/8/1984 1) Ferdinando	28/01/1929 Elsa Lazzarini Giuseppe da Barga Sp. II 24/6/1961 21/12/1931 Ester Mercedes Bilia Giuseppe di Barga Sp. II 29/4/1961
	1° M) Poli Maria 2° M) Poli Carola di Giovanni 3° M) Poli Paola di Giovanni	Gaspari Rosa Maria Dom di Achille Sp. II 14/11/1922 1/7/1898 2) Pietro 01/05/1900 3) Maria Concetta Nata a Monteggiori 02/03/1906 2) Luigi Nato a Camaione Busi Angela Sp. II 3/8/1931	
			06/12/1915 Caniparoli Pietro
			29/7/1883 Irma III Caniparoli Sebastiano Sp. II 8/6/1915
			15/10/1917 Caniparoli Enrico
			23/07/1923 Caniparoli Maria Poli Renzo Sp. II 16/11/1946
		RONCOFRAPANO	
			31/08/1921 1) Magnani Franceschina
			2/3/1889 Angelica ° M) Magnani Giovanni di Francesco Sp. II 12/11/1920
		1853 Domenico Meriadri Francesca Atto 8/6/1898	27/12/1928 2) Cassandri Natale Nato morto
		2° M) Cassandri Serafino Sp. II 17/11/1928	
		24/4/1892 Idamo	
			22/12/1922// 1/11/2000 Gaspari Clara Magnani Alfredo Sp. II 19/11/1949
		2/4/1894 Celide Gaspari Marco Nato il 13/11/1888 Sp. II 13/12/1921	Gaspari Lino Fioravanti Edda Sp. II
			12/6/1872 Monti Maria Domenica
			Gemelli
			12/6/1872 Monti Domenico Sp. II 23/9/1897
			23/8/1874 Monti Clementina
		Angelina Monti Giacomo di Paolo	21/7/1879 Monti Carmela
			1875 Monti Massimiliano
			21/7/1879 Monti Carmela
			1893 Monti Paolo
Federico	18/7/1821 Ferdinando	1860 Fernando	24/8/1881 Giovanni
	1° M) Romiti Lucia Atto 8/6/1898 2° M) Gaspari Maria Erminia	Magnani Marianna	Caniparoli Leonilde Sp. II 29/11/1909
			EMIGRATO IN USA nel 1905 CON LA MIGLIE CANIPAROLI LEONILDA

7/9/1885//13/1/1960

Dina

8/11/1887
Maria
Magnani Ernesto
Sp. II 13/6/1914

8/9/1893
Nata morta

30/10/1894//6/1/1982
Domenico

11/12/1895//4/12/1981
Settimo

?
20/02/1916
Magnani Emiro

07/03/1918
Magnani Emiro

30/9/1919// 24/1/1988
Magnani Eligio

Calzolaio
4/3/1862

Federico

Cattalini Emilia
Atto 8/6/181898

Betti Maria
di Borgo a Mozzano
SP. II 25/5/1921

6/5/1898
Ettore

26/2/1900//+ 28/1/1981
Ferdinando

Detto Nando
Caniparoli Domenica
di Giacomo
Sp. II 4/7/1839

14/09/1902
Umile (Femm.)

8/7/1905//26710/1977
Ultimo

Ligo

Fernanda

Federico

Ugo

24/6/1863

Maria Filomena Olimpia

PROSEGUE DAI
FONDATORI
QUADRO B
28/12/1757
Alfonso Xaverio
Angela
Nata il 24/12/1759

30/3/1892
1) Cecchini Annunziata

1863
1) **Giuseppina**
19/6/1898//13/4/1964
Alpi Isolina III

1° M) Cecchini Lorenzo
2° M) Cecchini Ferdinando
Lucchesi Ettore
Sp. II 19/5/1923

28/07/1902
1) Cecchini Armando

1° M) Cecchini Lorenzo

2° M) Cecchini Ferdinando

8/3/1867

1) **Sandorino**

21/2/1869

Giovanni

30/3/1896
Pasquina

30/7/1898
Pasquina
Cecchini Alfredo
Sp. II 29/12/1920

12/05/1900
Rosa

07/06/1921
Cecchini Ferdinando
Nato morto

13/04/1922
Cecchini Sergio

12/10/1923
Cecchini Sergio

22/3/1926//15/3/1983
Cecchini Pilade

06/10/1927
Cecchini Fernanda

Morto a LA COST
in Francia

LA ROMITA

1830

Gesualdo				
1°M) Farioli Carolina di Battista 2° M) Magnani Marianna di Giuseppe	10/12/1873 1) Giuseppe	01/06/1902 Primo Adelmo		
	Gaspari Candida di Domenico	15/08/1904 Ernesto		
		27/7/1906//24/12/2000 Maria		
		Valpiani Angelo Sp. II 6/5/1949		
		12/04/1910//17/9/1992 Elena		
		Giannasi Olinto Sp. II 12/9/1931		
		13/10/1912 Teresina	03/03/1935 Romiti Maura	
		Romiti Settimo di Gaetano Sp. II 20/5/1933	Marchi Enzo Sante Sp. II 18/10/1958	
		19/7/1916//29/9/2005 Delfo		
		Romiti Stefanina Sp. II 8/1/1949		
				15/09/1927 Gigli Anna Domenica
				Caniparoli Dino Sp. II 18/6/1955
				25/01/1929 Gigli Priamo
				10/07/1930 Gigli Angelo
				14/02/1932 Gigli Angelo
	20/04/1902 Adele o Delinda	Gigli Anselmo		
	Gigli Quintilio di Angelo Sp. II 16/10/1926	Gigli Sandrina		
		Gigli Egidio		
		Sp. II		
		Gigli Luigi		
		Sp. II		
		4/1/1925//14/5/2003 Fioravanti Liano		
		Caniparoli Angela Sp. II 2/10/1965		
	29/11/1903//13/7/1985 Maria	09/10/1927 Fioravanti Clara		
	Fioravanti Attilio Sp. II 19/1/1924	23/06/1929 Fioravanti Fosca		
		Fabriccioli Giorgio Sp. II 6/12/1951		
		23/02/1931 Fioravanti Angelina		
		Cattermole Giorgio Sp. II 28/2/1957		
		02/03/1936 Fioravanti Arrigo		
	Detto SANDURIN			
	25/9/1875 2) Alessandro	21/05/1905 Fortunata		
	Monti Annunziata Sp. II 19/9/1901	04/01/1907 Fortunata		
	CENTENARIO	4/4/1910//20/8/1994		
		25/07/1933		

			Aldina Giannini Michele Carlo Sp. II 12/11/1932	Venanzio Mario Marchi Isolina Sp. II 18/11/1961
			07/11/1911 Fortunata	
			Tazzioli Lazzaro di Adolfo Sp. II 30/11/1939	
			10/11/1913 Silvio	
			13/10/1915 Matilde	
			Gaspari Lodovico di Stefano Sp. II 1/2/1945	
		17/1/1879 2) Geremia		
		Gemelli		
		17/1/1879 2) Nato morto		
10/2/1799 Giovanni Caterina Nata il 16/2/1788		16/4/1864 Maria Ester		
		26/3/1865 Carolina Maria		
		20/1/1866 Emilia		
			12/7/1889 Lucia	
			Marchi Antonio Sp. II 8/1/1910	
			12/6/1891 Umberto	
			Chesi Gelsomina Sp. II 14/6/1913	
	1834 Marco	18/1/1867 Domenico	16/10/1896 Clementa	
	Cattalini Maria di Olivo	Caniparoli Amabile	28/7/1898 Pacifico	
			20/06/1900 Clementina	
			02/09/1903 Maria Giuseppina	
			Gatti Pellegrino Sp. II 14/8/1924	
			31/08/1907//14/2/1962 Evelina	
		12/10/1869 Ernesto		
		1/2/1877 Cristina		
		NEL 1913 EMIGRATA IN USA 4/11/1873 Diamantina	28/11/1904 Caniparoli Sante	
		Caniparoli Angelo di Sante nato nel 1879 Sp. II 20/5/1903	18/09/1908 Caniparoli Maria Nelda	
		19/1/1877 Ernesto	03/03/1908 Rosina	
		Caniparoli Clementina di Sante Sp. II 11/2/1908		

		30/1/1879 Virginio	
		EMIGRATO IN USA NEL 1905 28/12/1883 Giovanni	24/06/1912 Giovanni Nato morto
		Fioravanti Emma Nata il 7/5/1887 Sp. II 4/9/1908	17/04/1914 Alba
	1840 Felice		15/05/1916 Ezio
	Farioli Carolina	30/12/1885 Zelinda	
		EMIGRATO IN USA NEL 1905 25/10/1887 Virginio	
		17/3/1890 Rosa Nata a Camaiole	13/07/1928 Arnaldo III Leg. II 19/8/1949
			26/2/1915// 7/8/1994 Fioravanti Marino
		28/2/1892// 9/8/1965 Maria	Gaspari Egli Sp. II 13/9/1963
		Fioravanti Amedeo di Domenico Nato nel 1892	03/10/1916 Fioravanti Ezio
			22/01/1920 Fioravanti Olga
			20/12/1920 Fioravanti Giovanni
			1/8/1897 Maria
			Gaspari Pietro Sp. II 29/4/1933
			21/5/1899 Antonio Nato morto
			15/07/1900 Giovanni
	1840 Domenico D. N. M.	29/10/1873 Selvi Tonina Fortunata	20/06/1902 Silvia
		Romiti Gaetano Sp. II 8/11/1896	17/09/1903 Giovanna
			Gaspari Giacomo Sp. II 20/6/1927
			11/6/1909//28/3/1974 Settimo
			Romiti Teresa Sp. II 26/5/1933
			11/04/1914 Filomena
		17/7/1871 Romiti Riziero	
		5/5/1873 Romiti Costantino	
		8/1/1876 Romiti Riccardo	Vedi Francesco
		19/2/1877 Romiti Ersilia	
Xaverio	Virginia	27/6/1879 Romiti Massimo	
	Romiti Francesco di Domenico Atto 2/8/1892	17/3/1882 Romiti Adalcisa	

Gaspari Sabatino
Sp. II 31/8/1904

27/6/1879
Romiti Massimo

20/1/1885
Romiti Massimo

Gruppo C

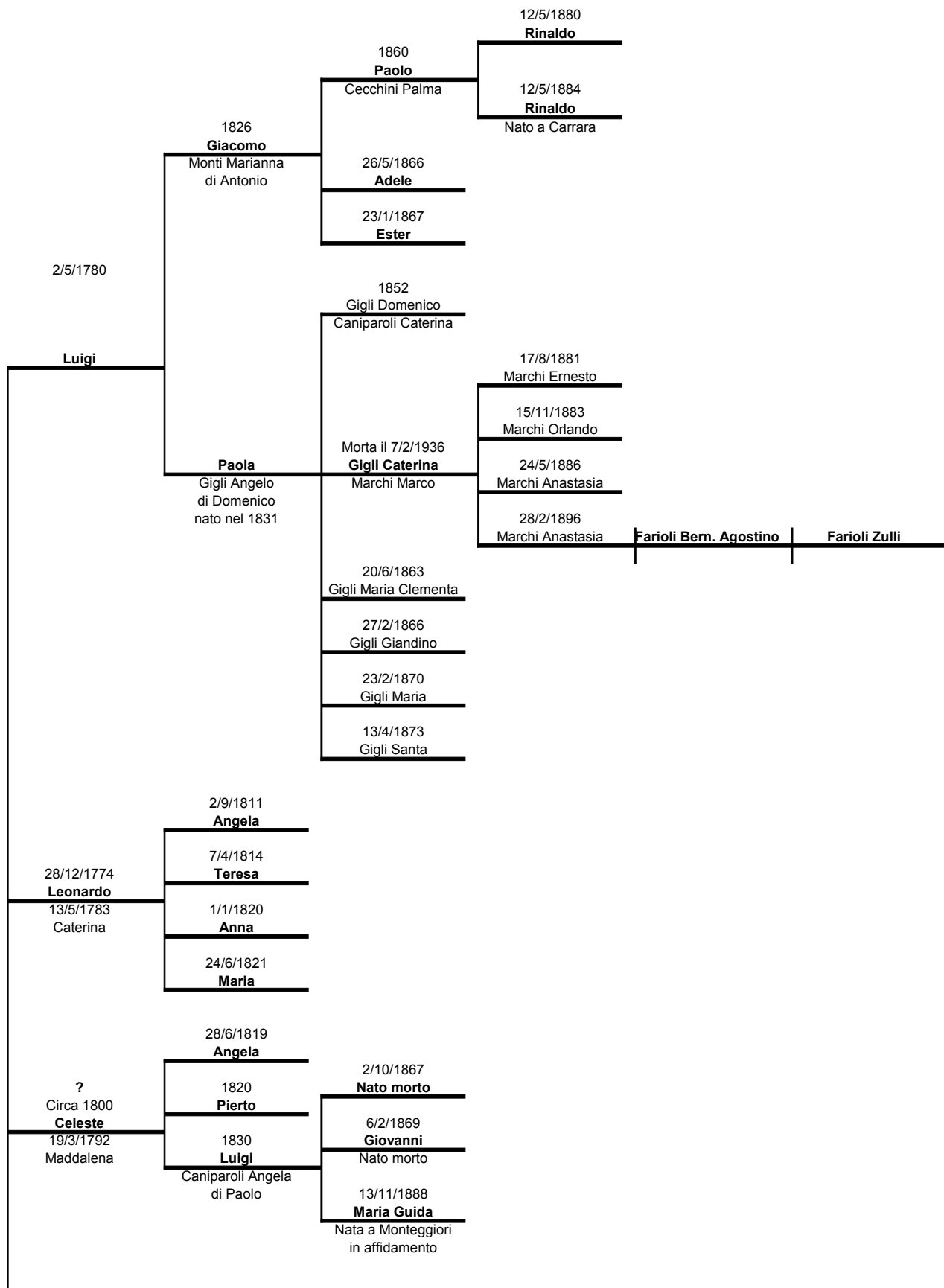

EMIGRATO IN USA

19/6/1879

DomenicoGiannasi Teresa
di Costantino
Sp. II 22/9/1904

12/7/1880

Nato morto**EMIGRATO IN USA****NEL 1910**

12/7/1881

RinaldoPoli Prudenza
Nata il 4/1/1888
Sp. II 5/10/1909

6/11/1882

Caterina**EMIGRATO IN USA****NEL 1913**

22/04/1910

Adolfo o Rodolfo**EMIGRATA IN USA**

24/3/1884

ClementinaCecchini Pietro
Sp. II 29/3/1910

22/10/1910

Cecchini Clarice

28/2/1886

Nata morta

25/7/1887

Angelo

29/3/1889

Nata morta

12/5/1890

ErnestoCaniparoli Clementina
nata il 23/3/1885
Sp. II 11/2/1908

6/1/1892

Andrea1850
Luigi

Valpiani Maria

12/03/1928

Marina

Cecchini Pietro
Sp. II 31/1/1948

20/07/1921

Gaspari Ilia

14/11/1922

Gaspari Elia

Fioravanti Marino
Sp. II 12/9/1947

28/06/1924

Gaspari Luigi

2/6/1893//29/5/1966

EmiliaGaspari Alfredo
Nato il 15/6/1893
Sp. II 16/10/1920

7/5/1927//14/8/1982

Gigli Mario

Romiti Giuliana
Sp. II 29/1/1955

12/6/1895

CaterinaGigli Pietro
nato il 17/1/1893
Sp. II 11/9/1926

17/03/1930

Gigli Ersilia

Meriadri Olinto Serafino

Sp. II 23/4/1953

Gemelle

17/3/1930// 6/2/1985

Gigli Maria

Rossi Antonio

Sp. II 9/8/1961

2/1/1897

Stefano

2/1/1897

Fortunato**Gemelli**

23/2/1898

Angelica

			8/9/1927//5/6/2001 Saulo Gaspari Silvia Sp. Il 13/6/1970 17/06/1934 Luisa Gaspari Ottavio di Ermete e di Valpiani Onesta Nato il 22/10/1926 Sp il 30/10/1960 06/03/1936 Romano Pietro Giancarlo Adriano
		16/06/1900//11/1/1974 Settimo Caniparoli Maria Delma Sp. Il 11/10/1926	
		EMIGRATA IN USA NEL 1920 22/10/1860 Teresa Fortunata	
		Emigrato in USA nel 1907 22/5/1886// 12/4/1961 Francesco Gigli Elena Sp. Il 8/7/1912 8/7/1888//14/1/1976 Maria 24/11/1890 Annunziata 14/1/1893// 5/4/1968 Domenica 28/12/1894 Annunziata 8/5/1897// 26/1/1900 Isola 6/2/1899//1/2/1967 Fortunato Romiti Silvia Sp. Il 16/10/1926 18/11/1901//23/12/1970 Celso	
	5/9/1820 Andrea Rossi Caterina T. 29/2/1872	5/6/1868 Stefano Giannasi Candida	
			20/5/1887 Caterina 14/4/1893//12/9/1965 Caterina 27/06/1929 Cattalini Antonio Giov. Cattalini Roberto Domenico Sp. Il 3/2/1923
			04/10/1923 Palma Genoeffa 02/10/1924 Palma Genoeffa 26/11/1926 Olga Maria Nata a Capannori 11/8/1928//10/6/2004 Nello Pellegrino Nato a Porcari Virgili Anna Sp. Il 17/9/1955
		18/8/1862 Pellegrino Poli Ersilia Nata il 11/6/1867	CHI 'D GIUBIN 30/4/1895//6/1/1982 Domenico Andrea Gigli Maria Elvira di Giuseppe Sp. Il 26/7/1922
			09/08/1930// 10/1/2003 Mario Virgili Amelia Sp. Il 26/9/1953 17/9/1932// 14/8/2001
12/12/1793 Cristoforo			

Ugo
Nottalini Ernestina
Sp. Il 30/4/1960

04/01/1935
Olga
Nata a Capannori

7/3/1897
Clerice

27/3/1898
Pietro

17/03/1904
Pietro

Puliti Eugenia
Sp. Il 31/10/1928

23/02/1932
Luigi Giovanni

28/03/1933
Pellegrino

27/09/1934
Giuseppe

17/03/1936
Natalina Carolina
Gaspari Guido
Sp. Il 23/6/1962

09/09/1905
Angelo

Stefani Ida
Sp. Il 29/9/1933

1938
Laura

Fioravanti Romano Lido
Sp. Il 9/2/1969

Antonietta
Bertolotti Solaris Marco
Sp. Il 15/10/1967

5/4/1903// 5/8/1996
Monti Rita

Morta a Pietrasanta
Gaspari Domenico
Sp. Il 9/6/1921

1880
Annunziata
Monti Massimo
o Massimiliano

29/06/1904
Monti Maria

28/12/1906
Monti Angelo
Nato morto

15/09/1908
Monti Carlo
Nato morto

27/11/1911
Monti Domenico
Nato morto

Pastore
1827
Domenico
Giannasi Annunziata
di Paolo

31/12/1867
Natale

4/10/1869
Emilia

16/6/1865
Maria

13/1/1867
Maria Assunta

4/3/1868
Assunta

29/1/1869
Massimo

Giov. Domenico

2/9/1759

Domenica

1833

Giuseppe

Cattalini Giovanna
di Giuseppe

Nata nel 1839

o

Giannasi Giovanna
di Giuseppe

**EMIGRATO IN USA
NEL 1907**

12/6/1870

Gaetano

Selvi Tonina Fortunata
Sp. Il 7/11/1896

1/8/1897

Maria

Gaspari Pietro
Sp. Il 29/4/1933

03/08/1936

Flavia Fortunata

21/5/1899

Antonio

Nato morto

15/07/1900

Giovanni

20/06/1902

Silvia

17/09/1903

Giovanna

Gaspari Giacomo
Sp. Il 20/6/1927

03/03/1928

Gaspari Giorgina

Flavio

Tonino

Giannasi Maria

Gaetano

Loredano

25/02/1934

Giuliana

Gigli Marco

di Pietro

Sp. Il 29/10/1955

03/03/1935

Maura

Marchi Enzo Sante

Sp. Il 18/10/1958

Ginetta

11/04/1914

Filomena

14/3/1873

Maria

Romiti Angelo
di Domenico
Sp. Il 15/4/1901

20/4/1867

2) Annunziata

3/3/1870

1) Amabile

29/2/1872

Riccardo Fortunato

3/5/1874

1) Amedeo

10/5/1876

1) Amabile

LA ROMITA

3/7/1877

1) Pietro

1836

Angelo

1° M) Poli Flavia

di Costantino

2° M) Poli Maria

di Costantino

14/06/1902

Angelo

Nato morto

06/04/1905

Amelia

1/11/1906//29/3/1995

Maria

Rossi Luigi

Sp. Il 28/11/1927

24/4/1909//1/12/1933

Marianna

02/09/1910

Angelo

15/4/1880// 7/10/1972

1) Amedeo

Giannasi Fortunata
Sp. Il 13/11/1901

17/07/1912//26/4/1973
Lina

21/3/1914//9/3/1994

Erina

Citt. Svizzera

16/05/1916

Angelo

Gaspari Ernestina Rosa
di Domenico
Sp. 15/9/1945

19/11/1918//21/4/1968

Settimo

18/3/1921//23/2/1971

Albertina

Borrello Antonino
Sp. Il 4/8/1955

8/11/1892

Nato morto

10/9/1893//12/10/1988

Armida

Gaspari Davide
Sp. Il 22/9/1921

21/5/1920//27/9/1982

Renzo

Gaspari Elia
Sp. Il 5/11/1947

8/5/1895//28/1/1976

Alberto

4/7/1921//+6/5/1992

Aldo

Gaspari Maria
di Giacomo
Sp. Il 2/3/1921

Russo Rosa
Sp. Il 13/11/1954
a Paparidero

05/08/1930

Arnaldo

1867

Clemente

Gaspari Onorata

26/5/1897

Ellide

Blondeant Claudio
Sp. Il 16/7/1916

16/3/1899

Giovanni Guido

Nato a Capannori

24/6/1900//8/9/1984

Onesta

Ceccardi Eliseo
Sp. Il 6/4/1929

15/05/1907

Angelo

30/12/1910

Rosa

Giannasi Maria Angela

Circa 1835

Teresa

Giannasi Sante

Giannasi Lucia

Giannasi Maria Annunziata

Maria Teresa

Giannasi Giacomo

26/4/1868

Giannasi Maria Assunta P.

8/5/1872// 19/3/1954

Giannasi Fedele Fortunato

18/4/1870

Maria Domenica

Giannasi Domenico

Giannasi Vincenzo
di Giuseppe
Nato nel 1836

Gaspari Concetta
Sp. Il 22/7/1898

25/4/1875
Giannasi Pasquina

4/10/1877
Gaspari Marco ILL
di Giovanni

10/4/1878
Giannasi Pasquina
Romiti Domenico
Sp. Il 25/11/1901

8/4/1883
Primo III

Circa 1848
Pellegrino
Caniparoli Fidalma
o Fidelina

10/5/1885
Orlando

4/10/1877
Gaspari Marco III
Rovoli Brigida

28/6/1880
Sabatino Sesti ILL
Romiti Adalcisa
Sp. Il 31/8/1904

20/3/1862

Maria Domenica Teresa

Gaspari Giovanni

21/9/1882
Gaspari Fortunato

10/6/1885
Gaspari Angelo

29/6/1889
Gaspari Fortunato

24/9/1890
Nato morto

21/1/1892
Filomena
Nata a Camaioere

17/7/1910//14/4/1984
Marchi Guido Pellegrino

Antonietta
Monti Angelo
Sp. Il 6/6/1964

Gaspari Settima
Nata il 22/4/1913
morta il 19/3/2001
Sp. Il 25/8/1934

Sandro

21/12/1893
Isola
Nata a Camaioere

Marchi Antonio
Nato il 22/9/1885
Morto in Guerra
Sp. Il 8/1/1910

6//04/1914//3/6/1986
Marchi Olga
Magnani Arturo

Magnani Rino

Magnani Maria Luisa

26/4/1863

Pellegrino

Gaspari Emilia
di Michele

29/9/1915//11/2/1998
Marchi Alice

6/4/1896
Giovanni

31/07/1927
Romiti Candida

CA' DEL MUGNAIO

1829
Antonio

Pigoncelli Santina
di Felice

21/4/1898
Fortunato

Romiti Silvia
di Domenico
Sp. Il 16/10/1926

8/2/1935// 29/3/1983
Romiti Bruno
Gaspari Lida Carla
Sp. Il 25/6/1960

29/12/1901
Celso

21/9/1882
Gaspari Fortunato

PROSEGUE DA
FONDATORI C/2

LA ROMITA

19/6/1782
Pellegrino

Oppure
Pellegrino
Nato nel 1795

1834
Luigi

Pignocelli Maria Domenica
di Felice e di
Tazzioli Annunziata
Nata nel 1838
Sp. Il 30/6/1872

27/2/1866 Maria Domenica Gaspari Giovanni Nato nel 1863	10/6/1885 Gaspari Angelo
31/12/1867 Maria Rosa	
10/2/1869 Attilio	29/6/1889 Gaspari Fortunato
21/5/1872 Attilio	
2/1/1874 Gioac. Amedeo Attilio Nato a Cast. Novo di Garf.	
13/2/1875 Filomena	
15/5/1876 Gelsomina T. 28/6/1880	
30/4/1863 Mara Rosa Fortunata Caniparoli Domenico	22/5/1887 Caniparoli Egisto nato a Camaiore
11/12/1866 Pellegrino	
19/9/1869 Teresa Amabile	
28/2/1872 Rosa Nata a Capannori	
26/1/1875 Amabile Caniparoli Fedele Sp. Il 26/12/1898	22/6/1899 Caniparoli Domenica Giannasi Celso Sp. Il 18/1/1930
	04/10/1900 Caniparoli Caterina Nata morta Gemelle 04/10/1900 Caniparoli Ertemia Nata morta
	01/06/1902 Caniparoli Giovanni Cecchini Rosa Sp. Il 14/11/1928
	1/2/1904//18/7/1987 Caniparoli Ferdinando Gaspari Adele Sp. Il 26/8/1933
	23/11/1905 Caniparoli Annunziata
	15/10/1907//24/5/1994 Caniparoli Settima Clem.
	Graziella
	17/07/1909 Caniparoli Artemia
	Giannasi Modesto
	Romana
	Domenico
	Dorando
	01/12/1911// 11/2/1986 Caniparoli Rosa Cecchini Mario Sp. Il 30/7/1922

IN USA

IN USA

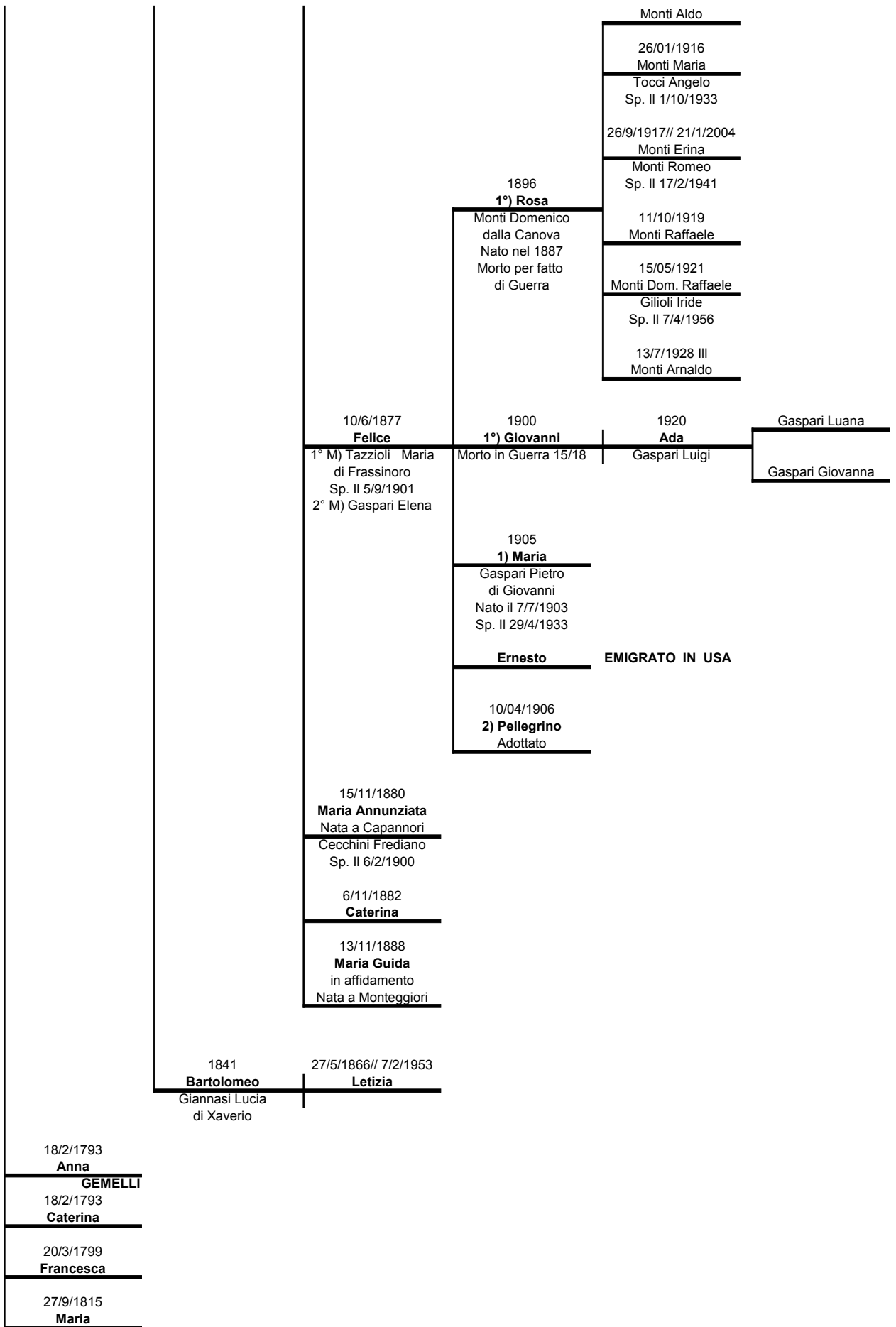

GRUPPO D

1860
Maria Flavia

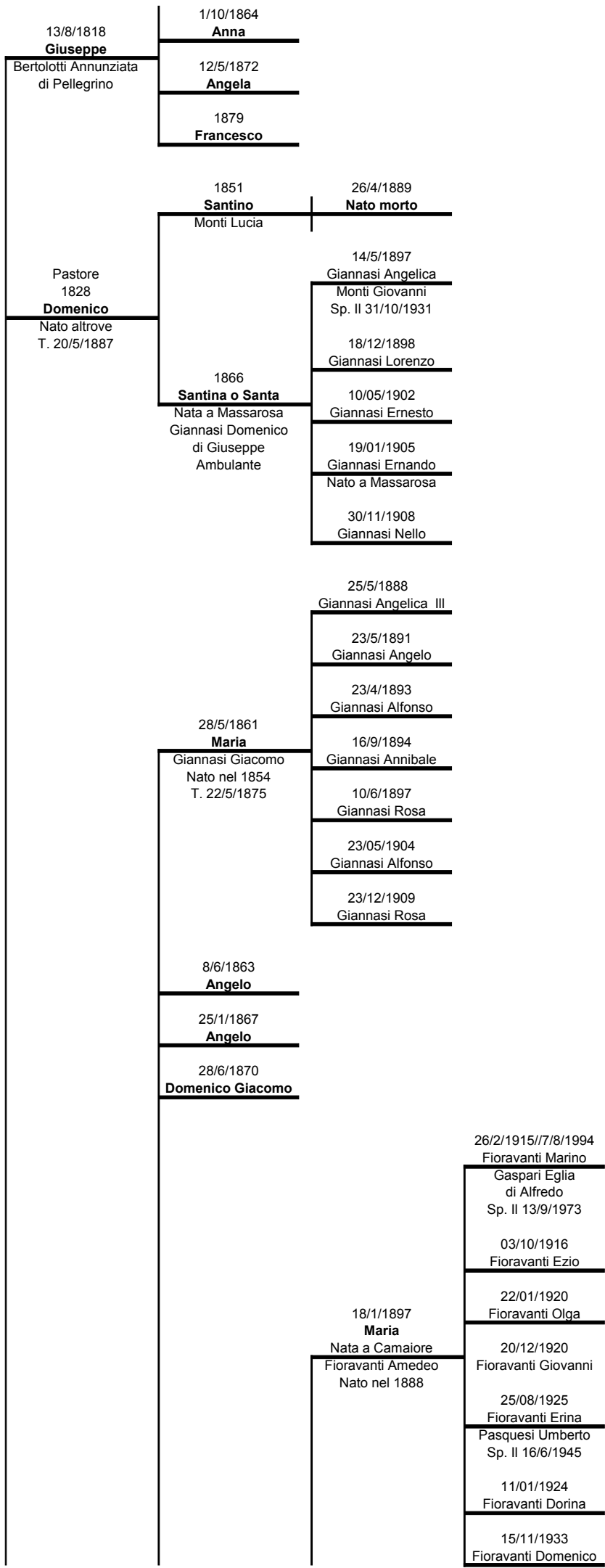

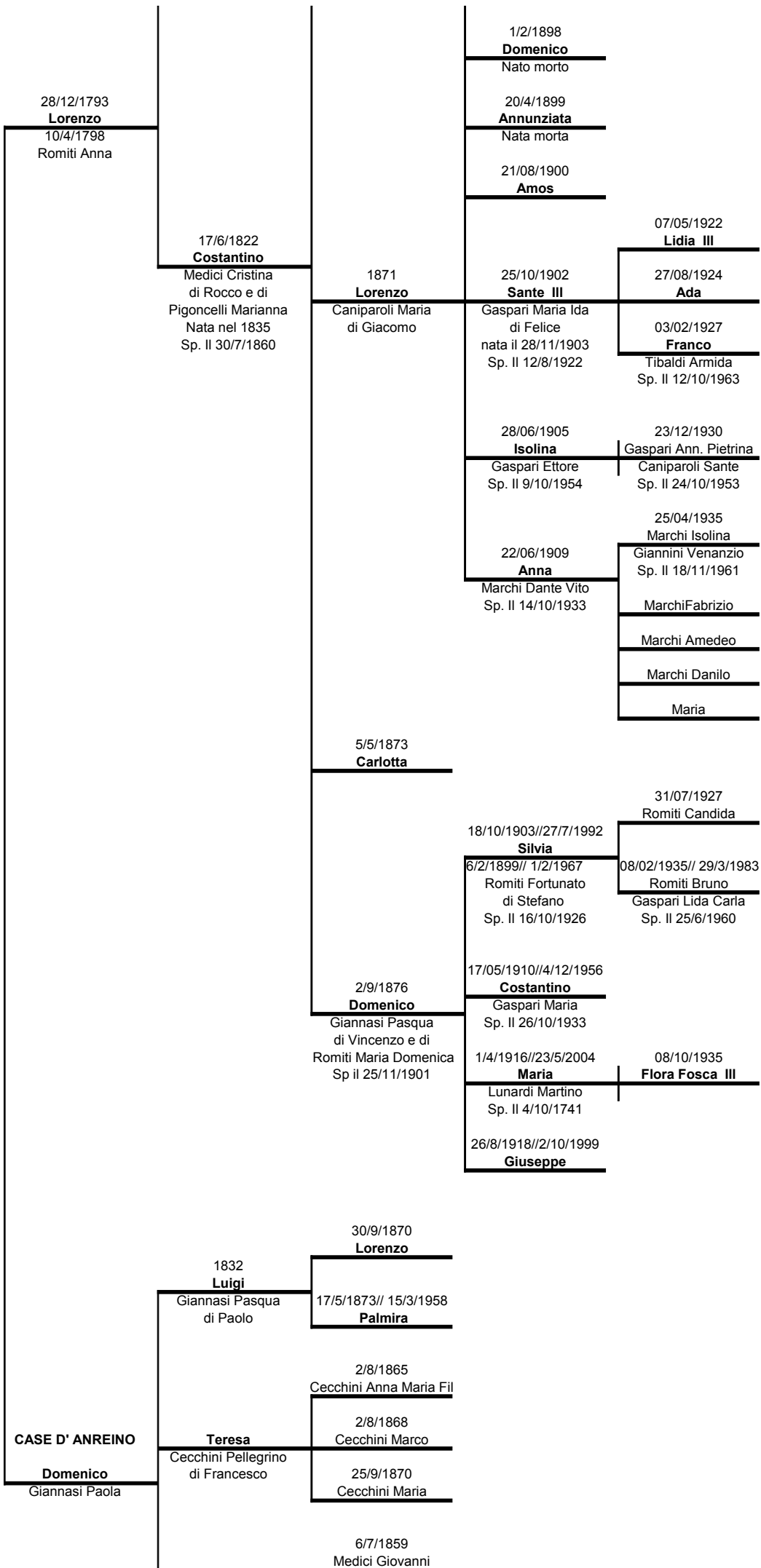

1840 Lucia Medici Giuseppe di Rocco	30/6/1864 Medici Pietro Paolo
	4/6/1866 Medici Rocco
	11/4/1870 Medici Francesco
	9/4/1872 Medici Rosa Nata morta

GRUPPO E

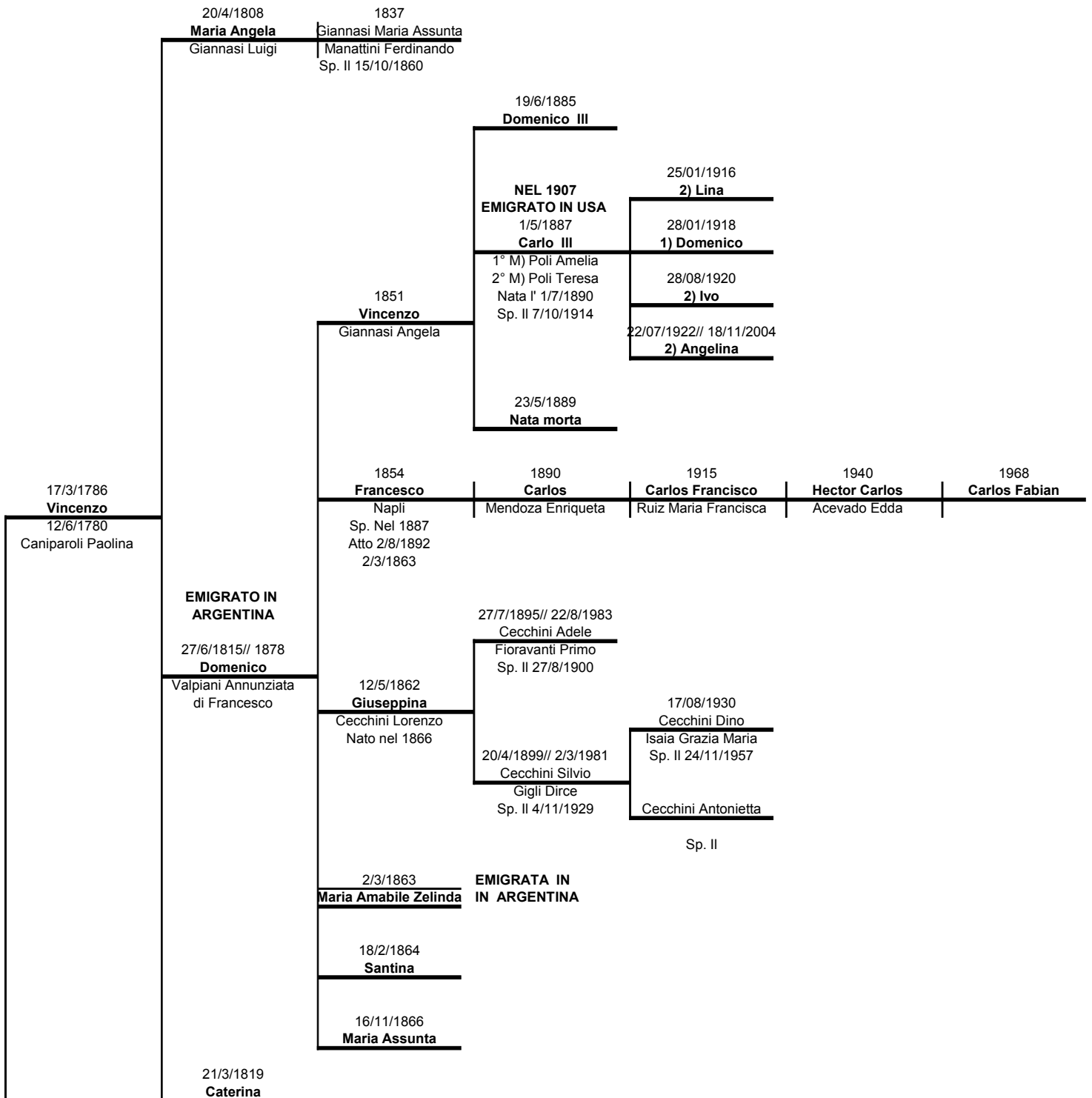

GRUPPO F

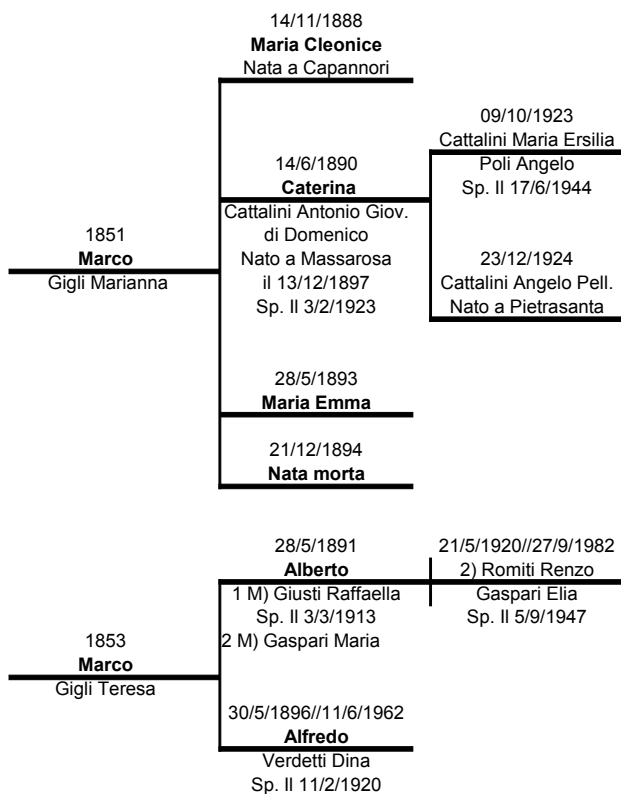

GRUPPO G

CASE CATTALINI

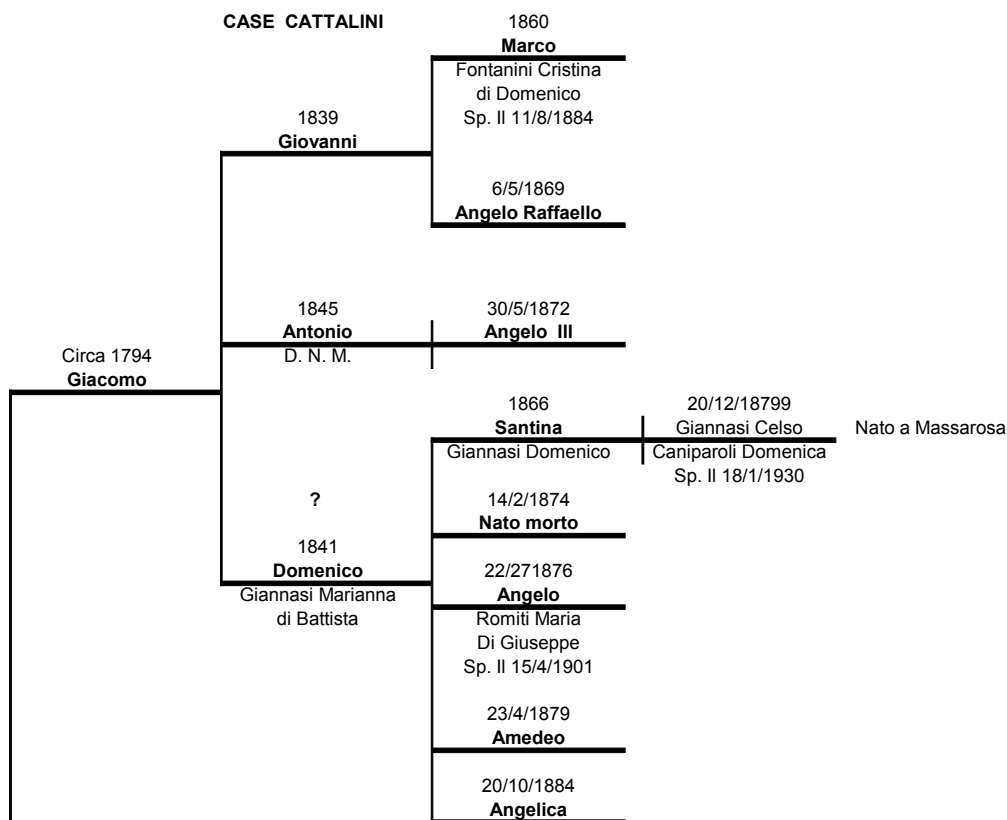

1/10/1800

Giuseppe

1/7/1804

Pellegrino

N FASE DI RICONTRI E VERIFICHE

Maddalena

Gaspari Guido
di Giovanni
Nato il 14/9/1921
Sp. Il 23/6/1962

1900

Maria

Monti Dario
Nato il 6/2/1893
Sp. Il 25/4/1929

31/07/1929

Monti Emilia

Romiti Dino
Sp. Il 29/9/1956

CASE CATTALINI

Maria

Gigli Domenico
di Francesco
Nato nel 1825

27/10/1866
Gigli Caterina

Romiti Clemente

Magnani Maria

Nata il 29/10/1866
Sp. Il 11/8/1892

Carlo

1° M) Romiti Amelia
2° M) Poli Teresa
di Domenico

25/11/1916
1) Lina

22/7/1922//+18/1/2004
2) Angelina

09/02/1936

Romiti Adelmo

Romiti Aldina

Parcheddu Lorenzo

Sp. Il 26/12/1955

Angelo

Gaspari Ernestina
di Domenico
Nata nel 1921
Sp. Il 15/9/1945

27/12/1930

Giovanna

Gaspari Giacomo
Nato nel 1877

Gaspari Giorgio Natale

Farioli MFloencia

